NASZ DOM RZESZÓW DZIECIOM

NR 7 (63)
WRZESIEŃ 2015

Pluszak

„Miś", 1968, nr 17, str. 5
Ze zbiorów Muzeum Dobranocek

Alicja Ungeheuer-Gołąb

Koniec lata

Jeszcze słyszysz, że grają świerszcze,
jeszcze trawy są ciężkie od rosy,
a już czujesz, że nadchodzą deszcze,
to w powietrzu chmury je niosą.

Pachną łąki jak słoje miodu,
w sadach jabłka nagrzane słońcem,
lecz w strumieniu zimniejsza woda,
bo to właśnie lato się kończy.

Jeśli myślisz, że je zatrzymasz,
że zostanie w zielonej witce…
Nie łudź się, bo i tak odfrunie
jak latawiec z zerwanej nitki.

Możesz jednak jesienną porą
wrócić czasem na letnie plaże,
gdy w drobince żółtego piasku
znajdziesz echo wakacji nad morzem.

Rys. Wiktoria Dziedzic, lat 8
Szkoła Podstawowa nr 8 w Rzeszowie

Nina Opic

PIÓRNIK WRACA DO SZKOŁY

Ojej, ale nuda! Nic nie robimy, tylko leżymy i leżymy w tym piórniku na spodzie szuflady. Nawet nikt do nas nie zagląda – żaliły się kolorowe kredki.

– Oj tak, tak – długopisy smutnie pokiwały główkami.

– I ja nie mam nic do ścierania – martwiła się gumka.

– A czy ktoś wie, dlaczego tak leżymy i leżymy w tej szufladzie? – zapytał czerwony flamaster.

– Bo dzieci mają wakacje – z powagą powiedziała zastrugaczka. W końcu ona najdłużej mieszkała w piórniku i wiedziała więcej niż wszyscy.

– Tak, tak, są jeszcze wakacje, czyli taka przerwa w chodzeniu do szkoły – zamruczał śpiący plecak. – Ale nie martwcie się – już niedługo dzieci znów będą chodzić do szkoły i wszystkich was razem z książkami, zeszytami i kanapkami zmieszczę w sobie i znów usłyszycie szkolny dzwonek.

Rys. Ania Wąsik, lat 8

– Ale my byśmy chciały już coś rysować, wycinać i wyklejać – zapiszczały kredki i nożyczki.

– Spokojnie, już niedługo, naprawdę niedługo. A teraz cicho, dajcie mi jeszcze trochę się wyspać – powiedział plecak i zasnął. A gdy tylko rozpoczął się wrzesień, cały plecak z piórnikiem wrócił z dziećmi do szkoły. A ile kolorowych powakacyjnych rysunków powstało! Koniecznie musicie to zobaczyć!

Spektakle we wrześniu i październiku 2015

- Piotruś Pan
- Dzień dobry, Świnko
- Najmniejszy samolot na świecie
- Solartaxi. Samochód na słońce (premiera 3 października, sob., 16.30)
- Jaś i Małgosia

teatr maska

35-064 Rzeszów, ul. Mickiewicza 13
tel. (17) 86 26 808, 86 25 717,
faks (17) 86 22 407
www.teatrmaska.pl
e-mail: teatrmaska@teatrmaska.pl
Biuro Organizacji Widowni:
tel. (17) 85 01 360, 85 20 614, 85 01 365

Źródła Pamięci. Szajna – Grotowski – Kantor: 23 września, godz. 19.00 – wernisaż wystawy Joanny Braun *Pina Bausch* – foyer Teatru Maska, 20.00 *Bieguny* – rzeszowska premiera spektaklu w reż. Pawła Passiniego (neTTheatre i Teatr Maska w Rzeszowie); 24 września, 20.00 *Król Dawid – Live!* – spektakl w wykonaniu Sambora Dudzińskiego (Teatr Capitol); 25 września, 20.00 *Don Juan* (Teatr Dramatyczny z Warszawy i Teatr Malabar Hotel); 26 września, 20.00 *Witkacy – Appendix* (Teatr im. St. I. Witkiewicza z Zakopanego); 27 września, 11.00, *Najmniejszy samolot na świecie* (Teatr Maska w Rzeszowie); godz. 20.00 *Łagodna* (Teatr O. de. la).

Michał Buszewicz
na podstawie powieści Jamesa Matthew Barriego

PIOTRUŚ PAN

Przedstawienie dla dzieci od 7 lat

Reżyseria Anna Nowicka, scenografia Pavel Hubička, muzyka Piotr Klimek, teksty piosenek Olek Różanek, ruch sceniczny Tomasz Graczyk, ścieżka muzyczna w wykonaniu zespołu Chorzy; obsada: Marta Bury, Jadwiga Domka, Kamila Korolko, Ewa Mrówczyńska, Natalia Zduń, Kamil Dobrowolski, Tomasz Kuliberda, Robert Luszowski, Bogusław Michałek, Piotr Pańczak.

Piotruś Pan – Wieczny Chłopiec, Zapomnienie i Ukojenie. Zabiera zagubione dzieci w przepiękną podróż do świata Przygody, do Nibylandii... Tam namiętność, dzikość, radość i przyjemność wdycha się wraz z tlenem do płuc, serca i mózgu. Tam trwa Wieczne Teraz. Tak chciałby Piotruś. Jednak czy tyle wystarczy do szczęścia?

Regina Nachacz

Bajka o łanie Rzeszka

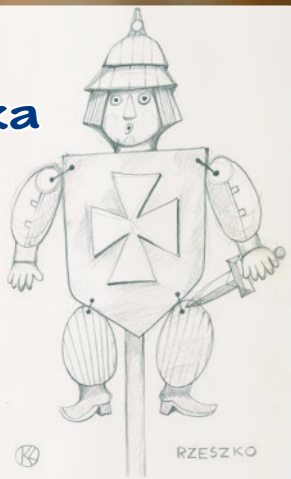

Projekt kostiumu - „Opowieści rzeszowskie", Teatr Maska

W dawnych czasach nad Wisłokiem
stary ojciec z synem Rzeszkiem
zaorali łan szeroki.
Szczebiotały o tym sroki.

I zasiali niwę żyzną,
nazywając łan ojczyzną.
Już na zawsze pozostali,
wszelki duch dziedzictwo chwali.

Pięknie rosły bujne zboża,
z nieba zeszła łaska boża,
chlubne żniwa pracowite –
na łan wyszli tuż przed świtem.

Złoty łan żęli ochoczo,
mężny wiatr przywiał z pomocą.
Wkrótce plony wymłócili
dwaj wybrańcy, Bogu mili.

Wnet odbyły się dożynki,
na stół wnieśli boczki, szynki,
radowała się rodzina,
do tej pory łan wspomina.

Przeminęły długie wieki,
odpłynęły zdarzeń rzeki,
cudny łan mądrego Rzeszka
do dziś w czułych sercach mieszka.

Krótki morał wszyscy znamy:
Jakie łany, takie pany!
Rzeszowiacy słyną z tego –
wyczarują coś z niczego!

Rys. Martynka Rzeźwicka, lat 5

Rys. Mateusz Kulig

Rys. Ola Hałaj

Z Misiem, Reksiem, Balbinką...

Nowy rok szkolny wiąże się z powrotem nauki, ale w Muzeum Dobranocek w Rzeszowie upływa ona pod znakiem zabawy i twórczej aktywności. Wrzesień obfituje w wydarzenia organizowane przez nasze muzeum.

Ilustracje z czasopisma „Miś" (ze zbiorów Muzeum Dobranocek w Rzeszowie)

Ogłaszamy coroczny Konkurs Plastyczny „Dobranocki z dawnych lat" pod hasłem „Dobranocka na wesoło". Na pełne humoru prace prezentujące zabawne przygody bohaterów dobranocek, których można spotkać w naszym muzeum, czekamy do 24 listopada 2015 r.

Wrzesień to miesiąc, w którym tradycyjnie odbywają się Europejskie Dni Dziedzictwa, w tym roku pod hasłem „Dziedzictwo utracone.

12 września o godz. 11.00, 14.00 i 16.00 odbędą się pokazy przezroczy na kultowym rzutniku „Ania". Zapraszamy szczególnie rodziny z dziećmi na wspólne oglądanie połączone z głośnym czytaniem.

1963, nr 2, str. 5

1963, nr 8, str. 5

19 września o godz. 11.00, 14.00 i 16.00 zapraszamy na filmowe przygody najbardziej znanych bajkowych misiów. Miś Uszatek wybierze się z nami w podróż do Maluszyna, Colargol pokaże Dziki Zachód, a Kuba, Misia i Bartek z serialu „Trzy Misie" zabiorą nas do lasu.

1964, nr 5, str. 5

20 września od 10.00 do 18.00 odbędą się projekcje popularnych filmów animowanych. Będzie można poznać najstarsze polskie dobranocki „Jacka i Agatkę", „Gąskę Balbinkę", a także obejrzeć przygody Bolka i Lolka, Reksia, Kota Filemona, Kapitana Klippera i innych znanych i lubianych bohaterów animacji dla dzieci. Wydarzeniu towarzyszyć będzie wystawa czasowa, prezentująca historię jednego z najpopularniejszych czasopism dla dzieci „Miś", które od 1957 do 2010 roku bawiło i uczyło najmłodszych. Wystawa stanowi pierwszy etap projektu wystawienniczo-edukacyjnego pt. „Miś", w drugiej części którego do muzeum zawita duża kolekcja misiów z kilku muzeów zabawek w Polsce.

W dniach **19 i 20 września** w naszym muzeum odbędzie się również kolejna edycja „Kultury od kuchni", w czasie których zwiedzający będą mogli zobaczyć Muzeum Dobranocek od zaplecza, a pracownicy zdradzą arkana pracy muzealnika. Kolejną atrakcją będzie quiz muzyczny „Dobranockowe melodie" dedykowany wszystkim wielbicielom wieczorynek. Chętnych zapraszamy o godz. 12.00 i 15.00. Sympatyków dobranocek, którzy ukończyli 60 lat, a mają dziecko w sercu, zachęcamy do udziału w akcji „60+ Kultura", odbywającej się w ramach programu „Kultura dostępna".

1963, nr 14, str. 4

26 i 27 września o godz. 12.00 i 15.00 zapraszamy na bezpłatne zwiedzanie z przewodnikiem oraz projekcje.

Młodzież zapraszamy do udziału w konkursie filmowym „Niesamowita historia" na krótkie animacje. Filmy można zgłaszać do 6 grudnia br. Szczegóły naszych konkursów można znaleźć na stronie: www.muzeumdobranocek.com.pl

Katarzyna LUBAS,
dyrektor Muzeum Dobranocek

Małgorzata Zygo

Bohaterski chochlik

Mały chochlik w szafie śpi,
mnóstwo rzeczy mu się śni.

Koziołki fika na trampolinie,
skacze głową w dół na linie,
walczy z bardzo strasznym smokiem,
wielkim starym obibokiem.

Mały chochlik w szafie śpi,
mnóstwo rzeczy mu się śni.

Paralotnią w dół pikuje,
motocyklem szybko pruje.
Gdy na macie judo ćwiczy,
przeciwnika sędzia liczy.

Mały chochlik w szafie śpi,
mnóstwo rzeczy mu się śni.

Amazonkę wpław przepływa,
do pożaru straż go wzywa,
by ratował tłumy całe,
z ognia wyniósł w wielkiej chwale.

Mały chochlik w szafie śpi,
mnóstwo rzeczy mu się śni.

Bohaterskich czynów wiele
w takim małym śpiącym ciele.
Wielki duch, ogromna siła
we śnie bąka wypuściła.

Mały chochlik w szafie śpi,
mnóstwo rzeczy mu się śni.

I ze strachu chochlik mały
obudzony swądem śmiałym,
w szparę w desce szybko wskoczył.
I na świat się srodze boczył.

Słowa Reginy Nachacz, muzyka Renaty Kątnik

Ciocia Aga

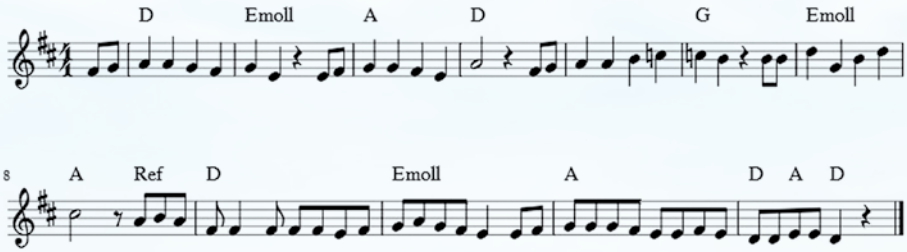

1 Biały czajnik w tulipany,
prezent na zimniejsze dni.
Czułym sercem rozżarzony,
jesień życia błogo śni.

Ref.
Dziś ciocia Aga szarlotkę
z cynamonem będzie piec,
poczęstuje ciastem kotkę,
jej królestwem ciepły piec.

2 Przy herbatce z malinami
kiedy spadnie deszcz – i gdy
miło zmierzchem pogadamy,
a za oknem niechaj mży.

Ref. Dziś ciocia Aga . . .

3 Razem z kotem zaśpiewamy,
aby nie posmutniał nikt.
Piękny wieczór czarowany,
cioci Agi słodki wikt.

Ref. Dziś ciocia Aga . . .

Rys. Martynka Rzeźwicka, lat 5

Pluszak dodatek miesięcznika NASZ DOM RZESZÓW
35-103 Rzeszów, ul. Hanasiewicza 4/210, www.naszdom.rzeszow.pl, rzeszow@wbxstudio.pl
Redaktor naczelny – Jerzy Maślanka (602 377 303)
Redaktor prowadzący – Ryszard Zatorski (507 004 026), red. tech. Grzegorz Wójtowicz
Współpraca: Alicja Ungeheuer-Gołąb, Alina Bylak, Iwona Bereś, Nina Opic, Regina Nachacz, Renata Kątnik, Zbigniew Grzyś, Waldemar Wywrocki